



REPUBLIC OF TÜRKİYE MINISTRY
OF CULTURE AND TOURISM
PRESIDENCY FOR TURKS ABROAD
AND RELATED COMMUNITIES

**PROGRAMA DE SUBSIDIO
PARA A PESQUISA DA
"MIGRAÇÃO DOS TURCOS
PARA A AMÉRICA LATINA"**

Guias de aplicação do programa





Programa de Subsídio para a Pesquisa da "Migração dos Turcos para a América Latina"

Guias de aplicação do programa

As comunidades que emigraram para a América Latina: "Os turcos"

As ondas migratórias desencadeadas por razões econômicas e sociais, somadas às recentes guerras e crises no mundo, levaram à necessidade de estudos acadêmicos sobre a situação passada, futura e atual dessas comunidades imigrantes e da diáspora.

Entre os séculos 19 e 16, houve migração em grande escala para a América Latina de províncias como Líbano, Palestina, Egito e Síria, territórios do Império Otomano, e da Anatólia, ainda que em pequeno número. Essas comunidades migratórias eram de caráter heterogêneo, incluindo muitos grupos culturais, étnicos e religiosos.

Essas comunidades, chamadas "Os turcos", que migraram de sua terra natal devido à guerra e à deterioração das condições, se refugiaram como "imigrantes" nos países para onde foram, mas hoje se tornaram uma diáspora na sociedade em que vivem, destacam-se como uma comunidade pouco estudada na história das migrações, na sociologia das migrações e em muitas outras áreas afins.

Objetivo do programa

O objetivo do programa é conhecer os processos de imigração dos cidadãos do Império Otomano, especialmente conhecidos como "Os Turcos" e sua presença política, econômica e cultural nas regiões em que viveram até hoje, bem como sua imigração e histórias de sucesso. No entanto, tópicos de pesquisa como a sociologia da migração na América Latina, a diáspora do Oriente Médio na América Latina e a literatura Mahjar também serão avaliados.

No âmbito do Programa de Subsídio à Pesquisa Migratória "Los Turcos", o objetivo é apoiar pesquisas de campo que serão realizadas através de métodos como o estudo de importantes obras e documentos de arquivo por acadêmicos/pesquisadores das áreas afins, a história oral, a instituições importantes da referida comunidade, mapeamento das regiões onde estão concentradas e entrevistas presenciais com pessoas importantes.

Neste contexto, os estudos a apoiar procuram pelo menos um ou mais dos seguintes objetivos:

- Redescubra os laços dessa comunidades com sua terra natal, que era território do estado otomano e, portanto, com os otomanos e a Turquia.
- Arquivar as memórias individuais ou coletivas "Los Turcos"
- Determinar as situações históricas, sociais, culturais, demográficas, políticas e também atuais em termos de seus vínculos com suas origens.
- Links e histórias de sucesso de personalidades importantes e/ou suas famílias com sua terra natal e raízes.
- Atitudes e relações das comunidades dos "turcos" em relação aos otomanos-turcos
- Seus laços com sua terra natal e suas atitudes em relação aos otomanos-turcos em obras literárias
- Trabalho de mapeamento das regiões onde essas comunidades estão concentradas

Espera-se que os estudos apoiados abordem pelo menos uma ou mais das seguintes fontes e materiais:

- Importantes recursos acadêmicos publicados em "Los Turcos"
- Escritores, artistas, líderes, políticos de "Los Turcos"...etc. e histórias de vida e imigração de personalidades proeminentes semelhantes
- Documentos e registros de arquivo encontrados na Turquia, América Latina e outros países relevantes do Oriente Médio (principalmente palestinos e libaneses)
- Famílias e personalidades importantes
- Arquitetônica, artística, literária, bem como quaisquer outras obras e/ou estruturas escritas, visuais e de áudio
- Organizações, instituições e redes de comunidades "Los Turcos" que existem hoje

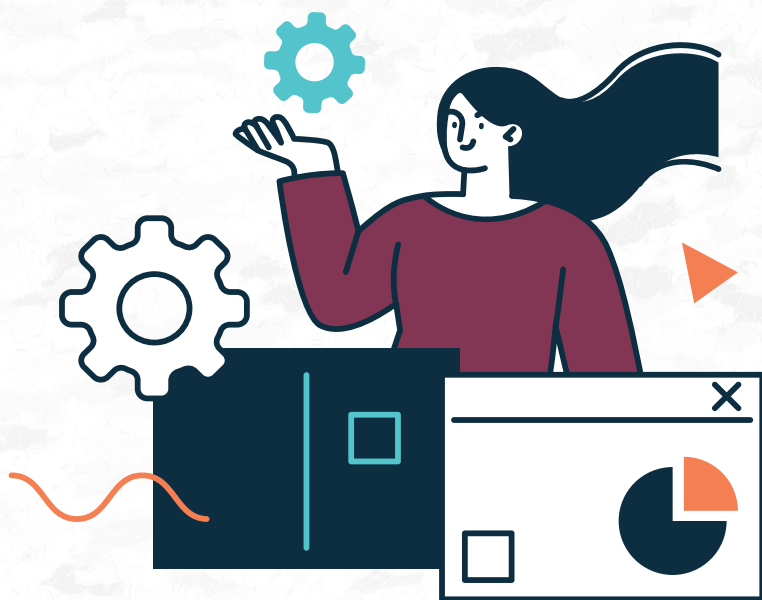

Escopo do Programa

- No âmbito do programa, será financiada a realização de pesquisas acadêmicas de campo em um período máximo de 6 meses nos países investigados.
- Durante o processo de candidatura, espera-se que seja desenvolvida uma proposta de pesquisa que inclua o objetivo, conteúdo e cronograma da pesquisa.
- Será concedido apoio único à investigação de campo aos investigadores que o solicitem, independentemente do seu trabalho individual ou de equipa, para apoiar o trabalho de campo que irão realizar.
- Os relatórios de pesquisa de campo enviados ao YTB como resultado de pesquisas apoiadas serão avaliados pelo conselho de avaliação acadêmica.
- Se os Relatórios de Investigação de Campo forem considerados adequados para impressão, eles serão publicados pela YTB.



Financiamiento Termos de Suporte

Um máximo de **80.000 TL** será concedido como uma bolsa a ser usada durante toda a pesquisa de campo.

Termos de suporte

- Uma proposta de pesquisa deve ser submetida para pesquisadores realizarem pesquisas de campo em pelo menos um país da América Latina, usando literatura, arquivos, estudos de história oral e métodos semelhantes,
- O pesquisador/acadêmico cuja proposta de pesquisa foi aceita devem apresentar um Relatório Intermediário quando o período de pesquisa estiver na metade,
- Acadêmicos/pesquisadores que concluem sua pesquisa de campo, devem apresentar um Relatório de Pesquisa de Campo de pelo menos 12.000 palavras de acordo com a escrita acadêmica e ética internacionalmente aceita padrões.
- tema e o conteúdo da pesquisa devem ser originais e inéditos antes

*** Será preferível que acadêmicos/pesquisadores que se candidatem de fora de países latino-americanos colaborem com acadêmicos/pesquisadores de um país latino-americano onde trabalharão.**

Termos do Aplicativo

- Ser um acadêmico/pesquisador trabalhando na história da imigração latino-americana, sociologia e outras áreas afins de qualquer país,
- Estar trabalhando como acadêmico/pesquisador em qualquer instituição universitária ou centro de pesquisa do país em que está localizado e/ou estar cursando pelo menos nível de doutorado,
- Exceto para falantes nativos, ser fluente em inglês, espanhol e/ou português
- Ter experiência em pesquisa acadêmica,
- Apresentar uma proposta de pesquisa apropriada dentro da estrutura da área do programa
- Para inscrições de equipes de pesquisa, envie informações detalhadas da equipe de pesquisa e um rascunho do plano de pesquisa de campo referente à equipe acadêmica/de pesquisa com a qual colaborarão em pelo menos um país da América Latina durante o período de apoio acadêmico ,
- Para inscrições de pesquisadores individuais, envie um projeto de plano de pesquisa de campo em pelo menos um país da América Latina durante o período de apoio,
- Não ter um obstáculo para viajar.

*** Ter estado em um dos países da América Latina antes será uma vantagem.**

**** Casos de plágio detectados durante a inscrição ou programa resultarão na remoção da inscrição e no encerramento do apoio à pesquisa e no reembolso do apoio fornecido.**

Requisitos de Documentos

- Formulário de inscrição a ser preenchido em <https://basvuru.ytb.gov.tr/>
- Imagem de passaporte válida
- currículo acadêmico
- Comprovante de inglês, espanhol e/ou português, exceto para falantes nativos (não obrigatório)
- Documentação indicando que eles trabalham para quem trabalha em universidades ou centros de pesquisa
- Certificado de estudante do programa em que está matriculado para estudantes de doutorado

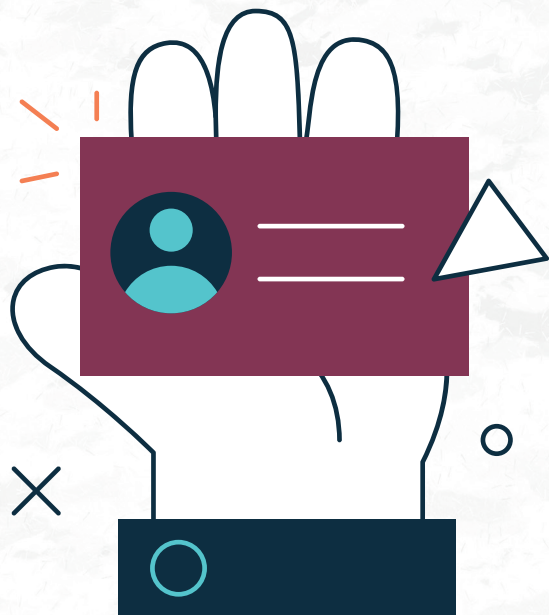

Calendário de Aplicativos



Datas de inscrição
1 de agosto a 12 de setembro de 2022

Avaliação das candidaturas
1 de agosto a 30 de setembro de 2022

Anúncio dos resultados
14 de outubro de 2022

Prazo para assinatura do contrato
25 de outubro de 2022

Período de investigação planejado
15 de novembro de 2022 a
15 de maio de 2023

Envio do Relatório Provisório
15 de março de 2023

Envio do Relatório de Investigação de Campo
15 de junho de 2023

Processo de Inscrição e Avaliação

- As inscrições serão recebidas através de <https://basvuru.ytb.gov.tr/>
- As candidaturas serão avaliadas pela comissão académica.
- Uma entrevista online com os investigadores será realizada para os aplicativos que foram pré-selecionados e são positivos.

Anúncio Dos Resultados Da Avaliação

- Os resultados serão comunicados aos pesquisadores por e-mail.
- Os pesquisadores devem apresentar suas confirmações e compromissos assinados no prazo máximo de 10 dias a partir da divulgação dos resultados.

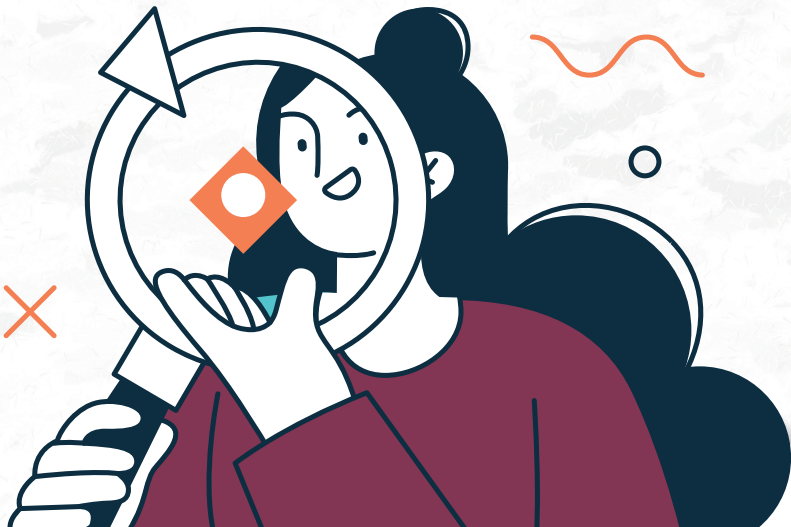

Assine o Compromisso e Processo de Investigação

- Em relação ao apoio à pesquisa, será assinado um Compromisso (Memorando de Entendimento) incluindo o conteúdo da pesquisa, publicação/direitos autorais, etc. entre acadêmicos/pesquisadores que serão beneficiados pelo Programa de Apoio à Pesquisa e YTB.
- Espera-se que os investigadores iniciem a investigação no prazo máximo de um mês após a assinatura do termo de compromisso na referida data.
- Um relatório provisório sobre o andamento do trabalho de campo deve ser apresentado no terceiro mês da investigação.
- Espera-se que os investigadores enviem um Relatório de Investigação de Campo ao final de seu período de investigação; um Comitê Acadêmico revisará este relatório.
- Espera-se que o Relatório de Investigação de Campo seja preparado em inglês, espanhol, português ou turco.

***Para perguntas e comentários sobre o programa, escreva para**

losturcos@ytb.gov.tr





REPUBLIC OF TÜRKİYE MINISTRY
OF CULTURE AND TOURISM
PRESIDENCY FOR TURKS ABROAD
AND RELATED COMMUNITIES